Servidor WEB

Para que la web de nuestro proyecto se pueda ver tanto en Debian como en Windows, hemos utilizado la web Webmin y la aplicación FileZilla, la cual sirve para transferir archivos de Windows a Debian de forma que se puedan ver los archivos en ambos lados.

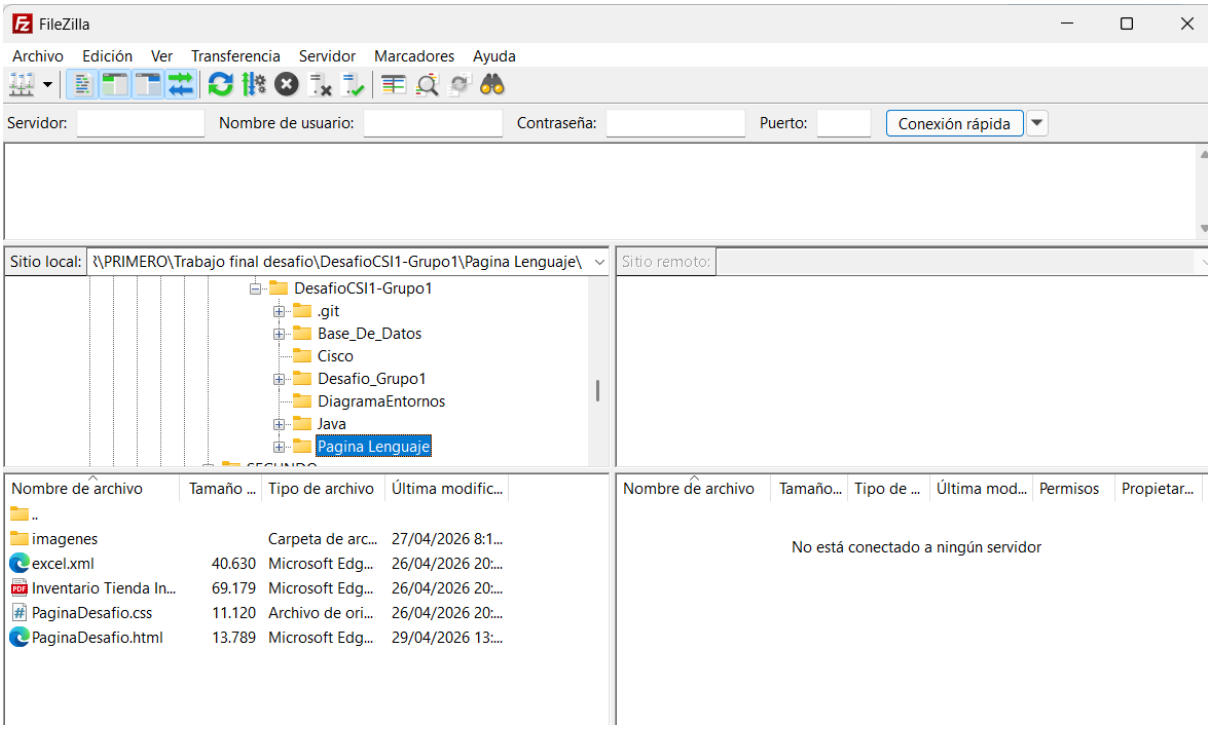

Antes de intentar conectarnos, en VirtualBox, vamos a la configuración de red de la máquina y habilitamos el adaptador 2, poniendolo en modo “Adaptador sólo anfitrión” de esta forma tendrá siempre una IP fija y no cambiará. Luego vamos a Debian y usamos el comando “ip a”, la IP que usaremos es la que esta en enp0s8

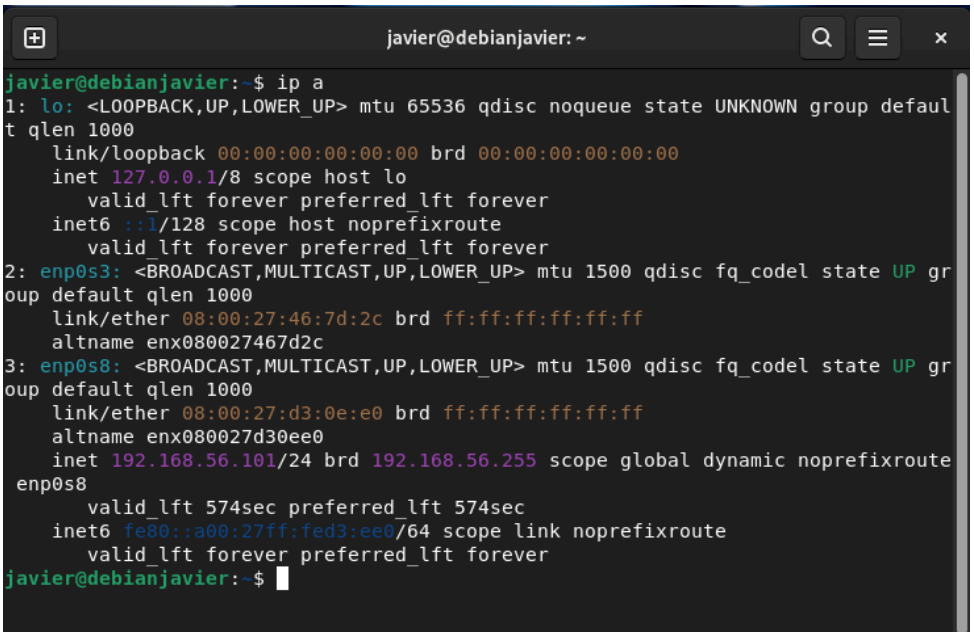

Ahora en FileZilla rellenamos los campos con el puerto 21 y nos conectamos.

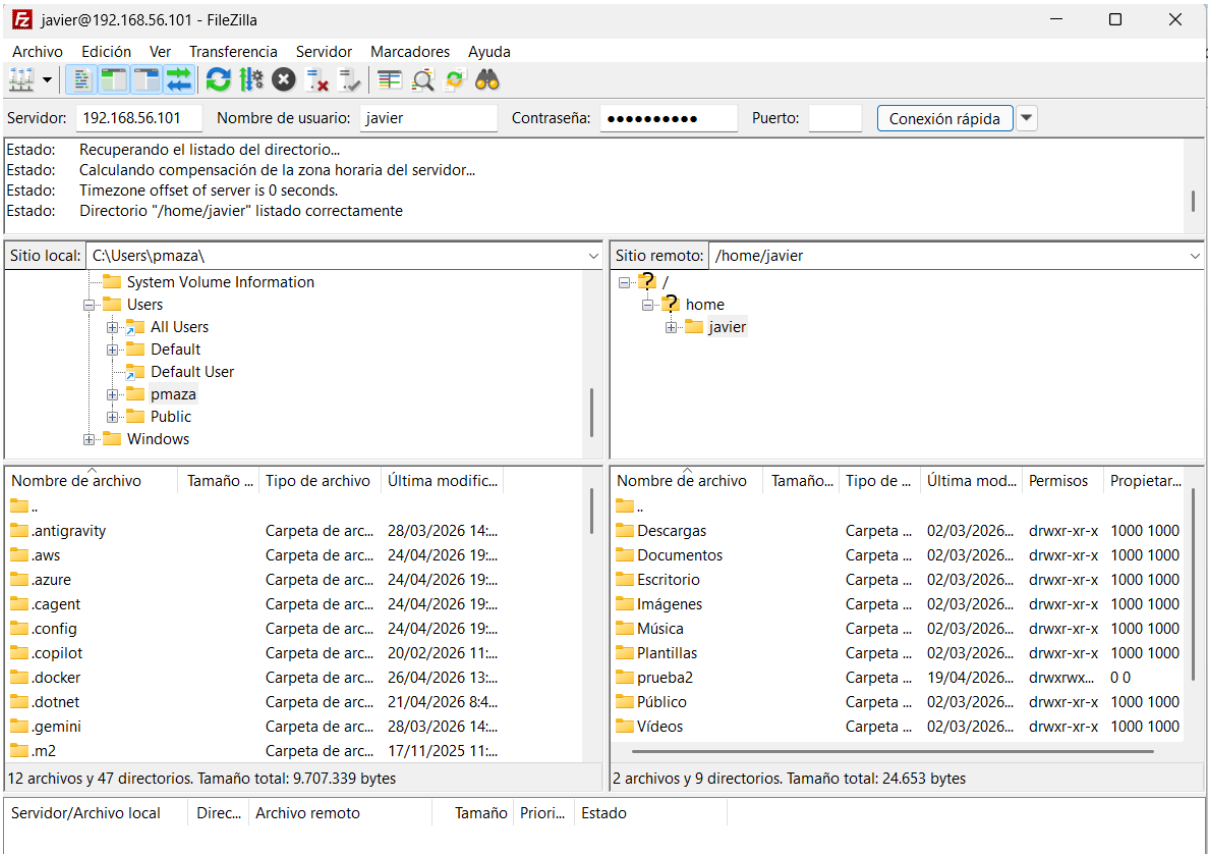

Lo que vemos en FileZilla es, en la parte izquierda todo el sistema de archivos que tenemos en nuestro Windows, el ordenador normal, y en la parte derecha todo el sistema de archivos que tenemos en Debian.
Ahora lo que hay que hacer es, en la zona de los archivos de Windows, encontrar la ruta de archivos de la página.

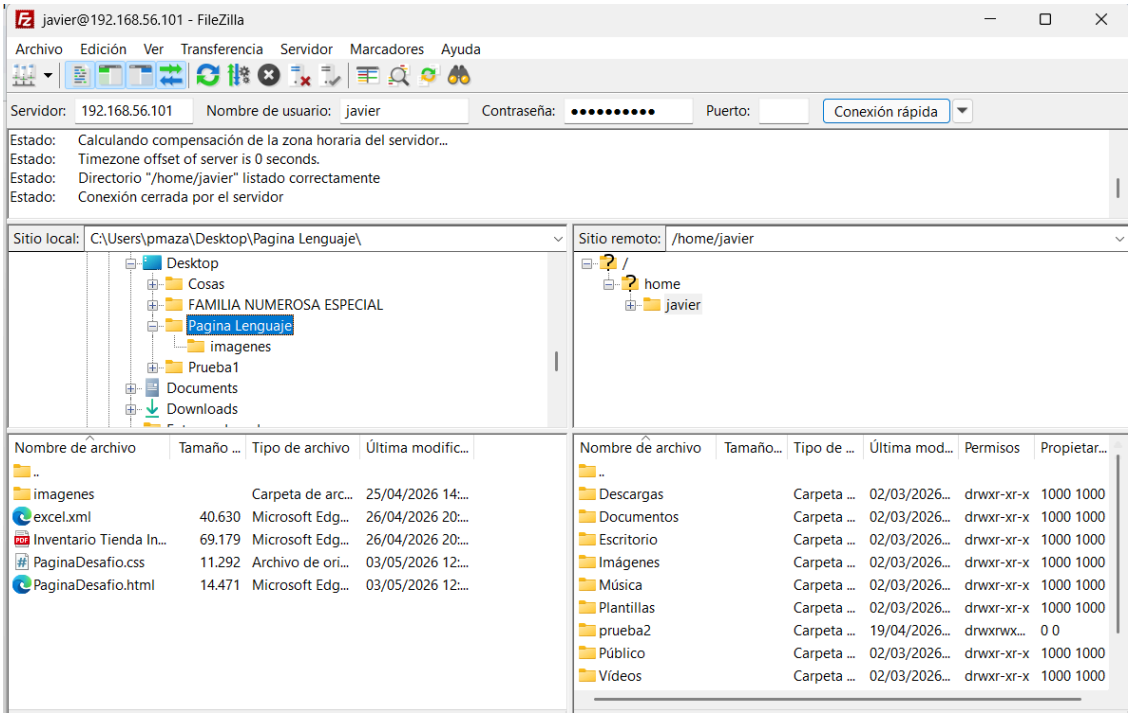

Como los archivos web, en Debian, se encuentran en la ruta “/var/www/html”, en la zona de Debian de FileZilla hay que navegar hasta esa ruta y una vez ahí, arrastramos los archivos de Windows a Debian.
Los arrastramos y FileZilla nos enviará una notificación indicando que se han transferido los archivos correctamente.

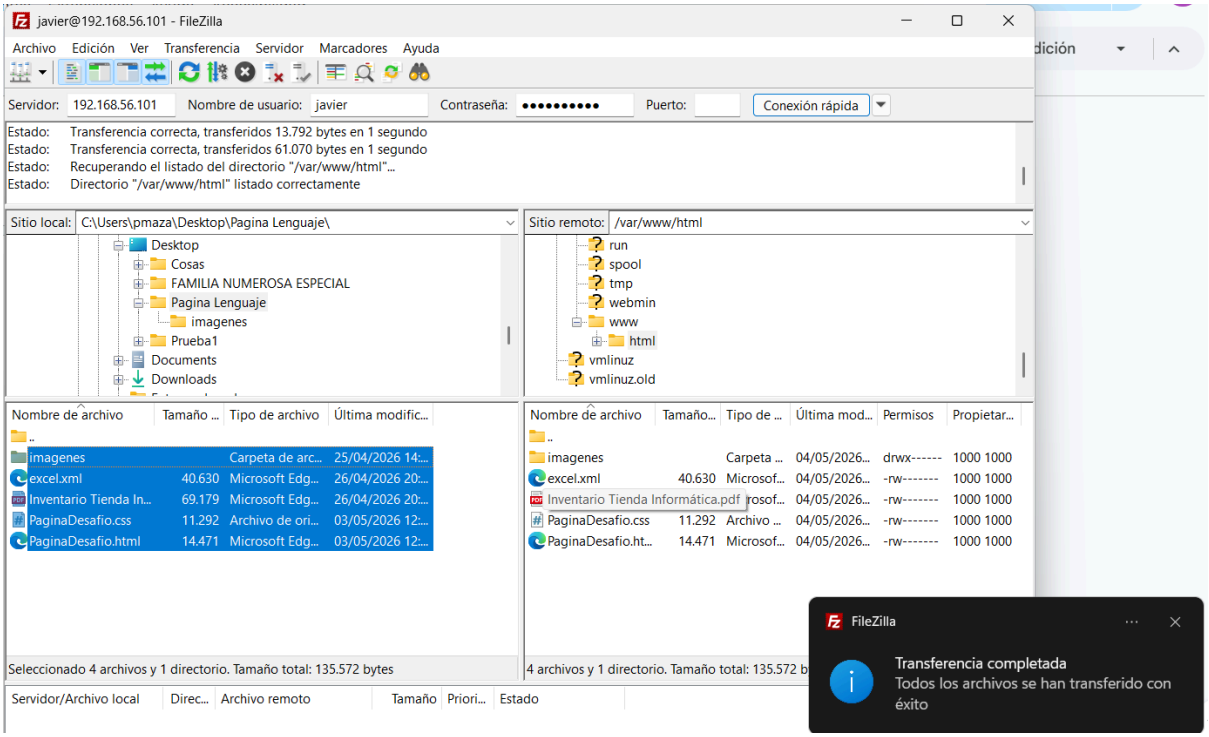

Podemos comprobar que tenemos todos los archivos en Debian yendo a la ruta y haciendo un “ls”

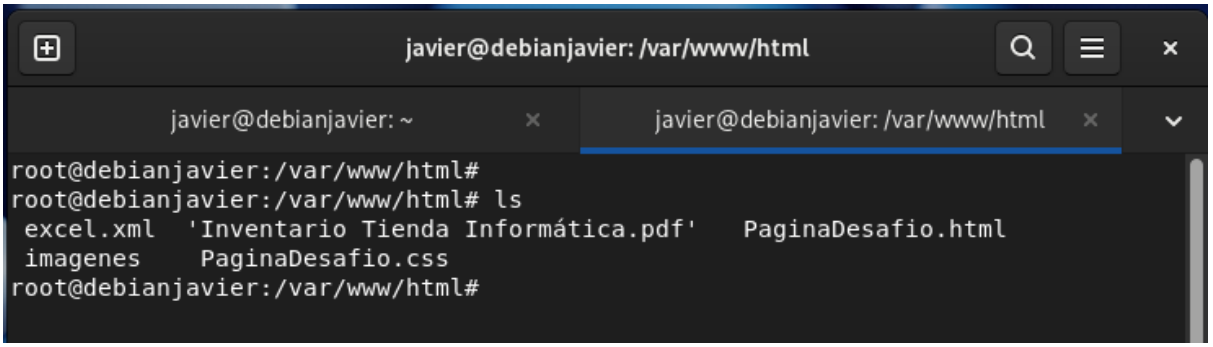

Ahora, en Webmin, vamos al panel de control de la página buscando “https://[IP_ENP0S8]:10000” y nos pedirá iniciar sesión, el usuario es “root” y la contraseña es la que tenemos para iniciar sesión en la máquina Debian.

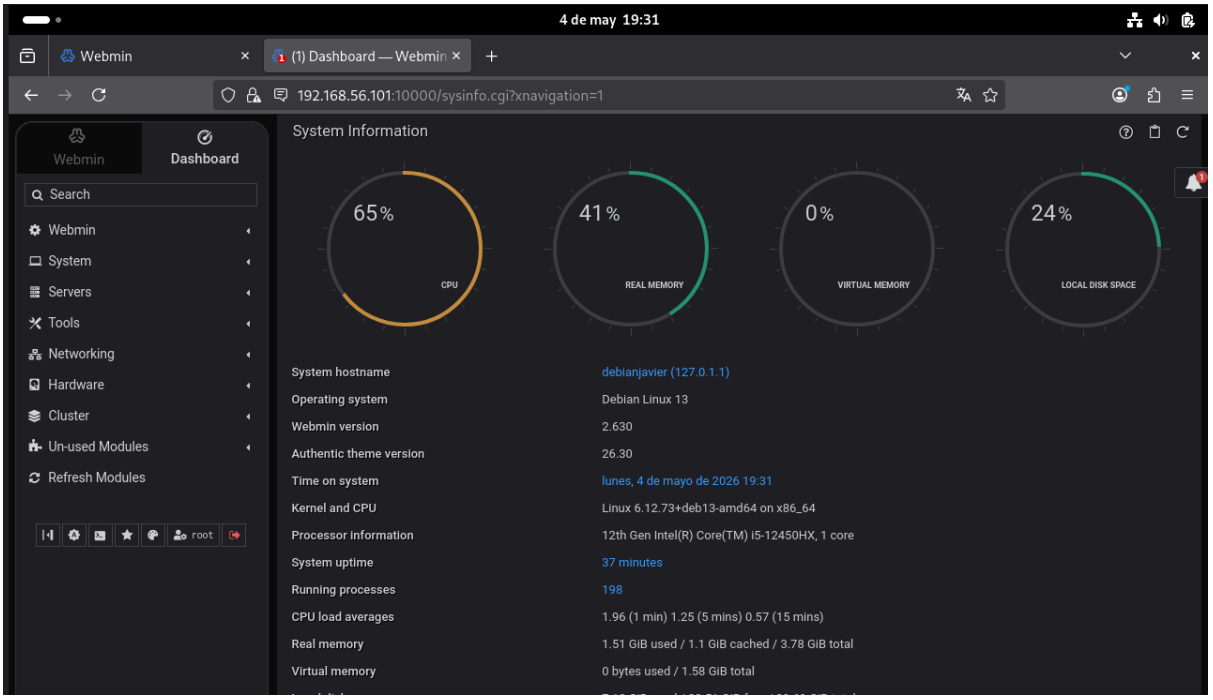

Ahora, dentro de Webmin, si nos dirigimos a “Tools > File Manager > /var/www/html” nos saldrán los archivos de la web, que podemos editarlos si queremos dando clic derecho y “edit”.

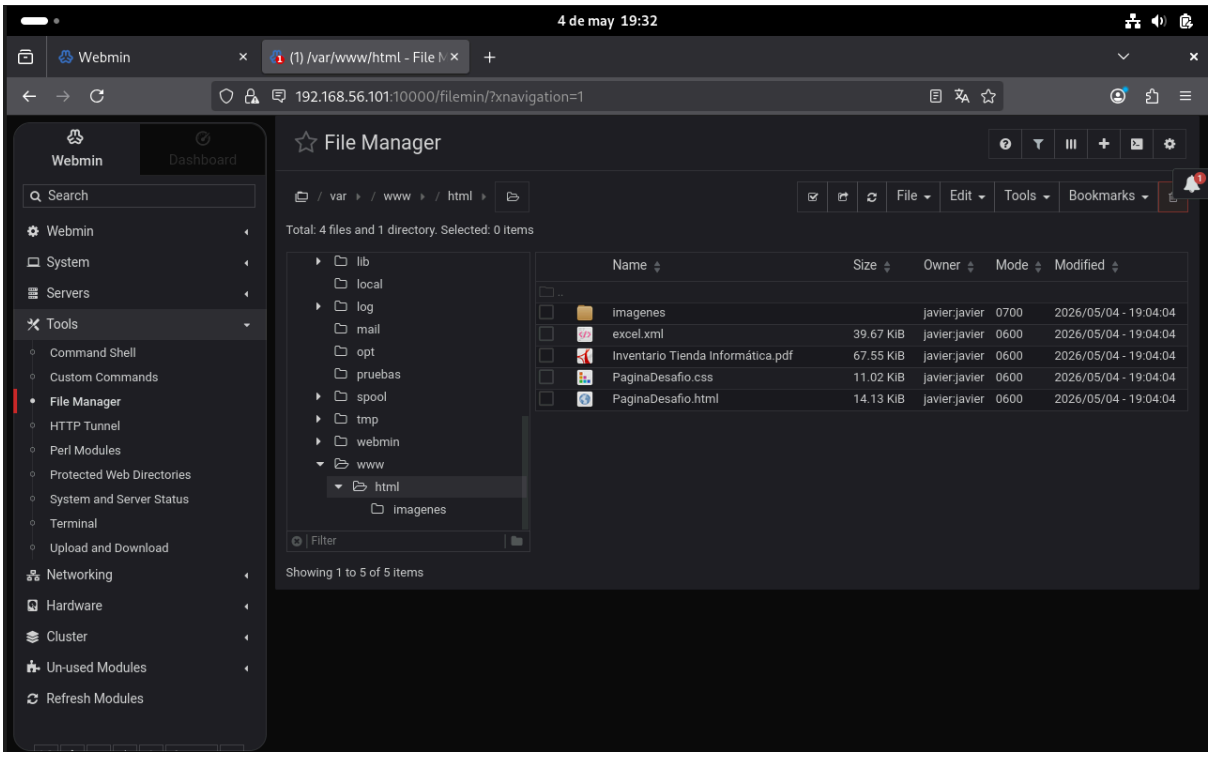

Sin embargo, si nos fijamos, los archivos están en modo 600 que indica que solo el dueño de la página puede leer los archivos y editarlos, lo que significa que si intentamos entrar a la página no veremos nada.

Para solucionar eso, en la terminal escribimos los siguientes comandos, el 755 significa que el propietario tiene acceso total (lectura, escritura, ejecución), mientras que el grupo y otros usuarios solo pueden leer y ejecutar el archivo o directorio.

```
sudo chmod 755 PaginaDesafio.html
sudo chmod 755 PaginaDesafio.css
```

Ahora si buscamos la web en Debian con la IP sin el puerto 10000, es decir "http://192.168.56.101" nos sale la web.

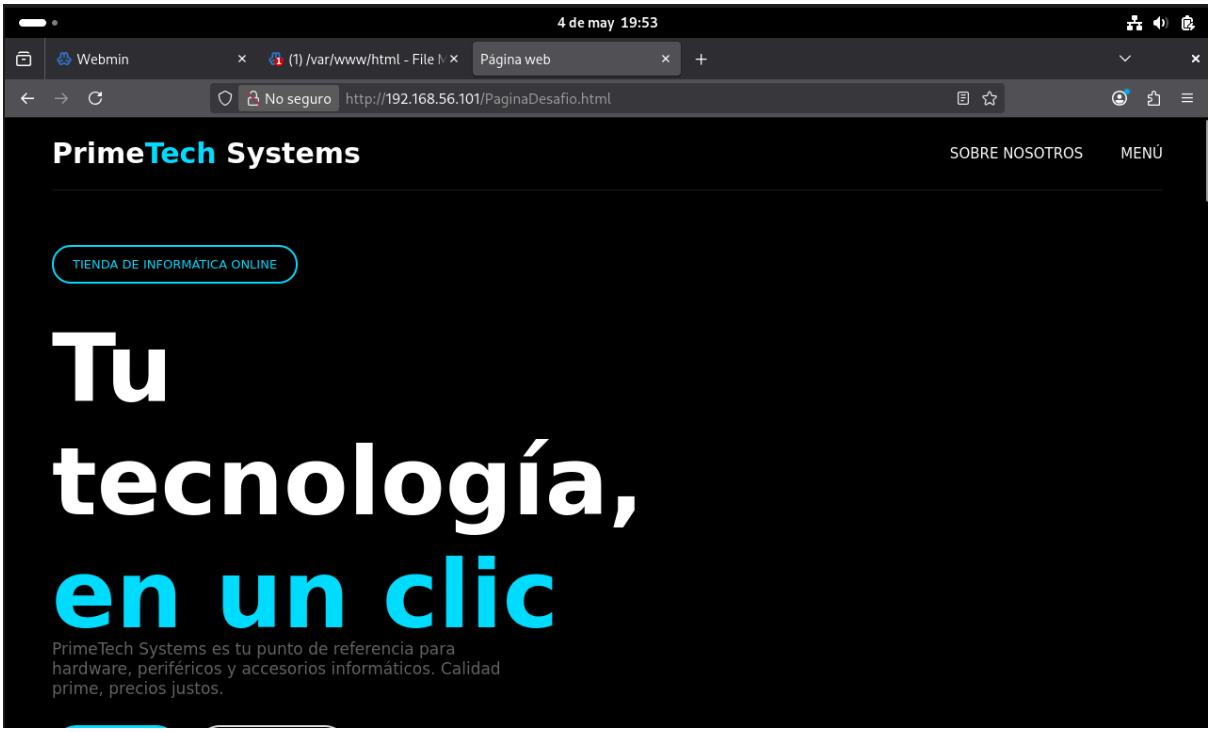

Para poder entrar a la web con un nombre de dominio para no usar la IP, en la terminal vamos a la ruta "/etc/hosts", añadimos nuestra IP del enp0s8 con la URL configurada en el ".conf"

```
  GNU nano 8.4                    /etc/hosts
127.0.0.1       localhost
127.0.1.1       debianjavier
192.168.56.101  www.PrimeTechSystems.com

# The following lines are desirable for IPv6 capable hosts
::1     localhost ip6-localhost ip6-loopback
ff02::1 ip6-allnodes
ff02::2 ip6-allrouters

                          [ 8 líneas leídas ]
^G Ayuda      ^O Guardar    ^F Buscar     ^K Cortar     ^T Ejecutar   ^C Ubicación
^X Salir      ^R Leer fich. ^\ Reemplazar ^U Pegar      ^J Justificar ^/ Ir a línea
```

Con eso ya nos deja entrar usando el nombre de dominio.

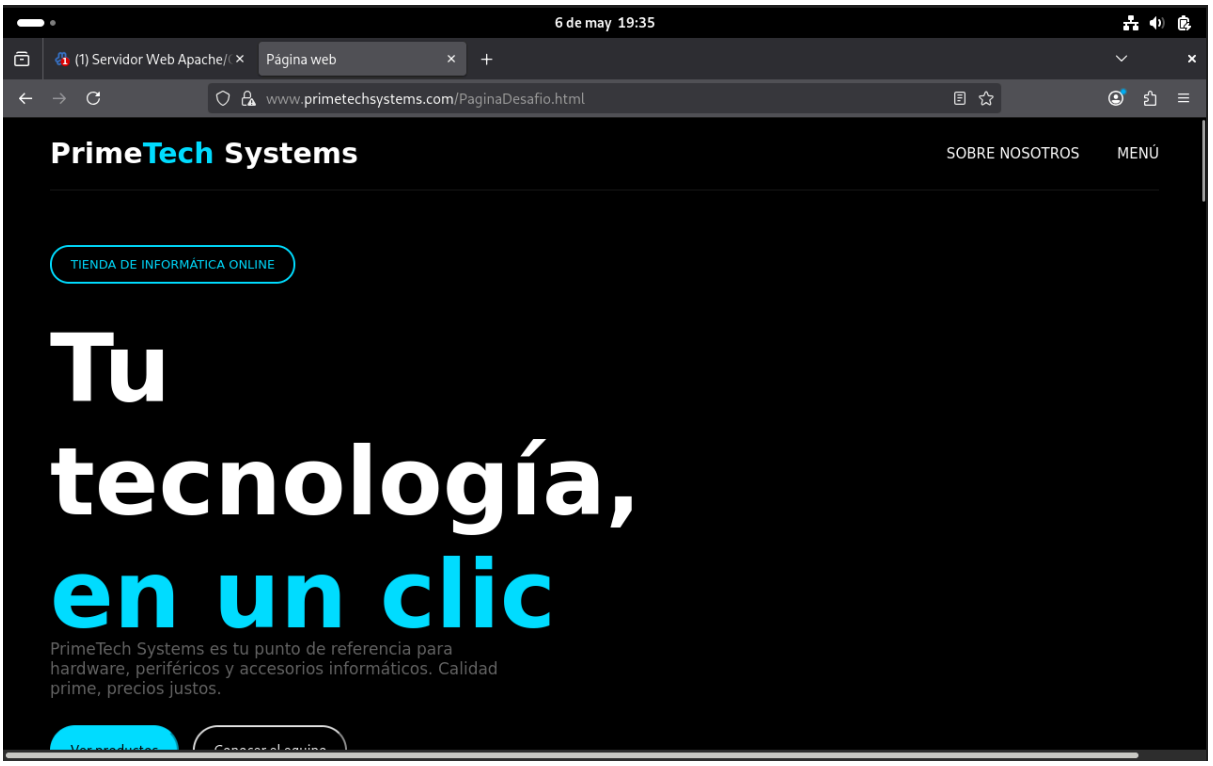

Para entrar a una zona privada de la página donde se tenga que entrar usando usuario y contraseña, nos configuramos un directorio “/private”, para ello nos dirigimos a la ruta “/etc/apache2/sites-available” y copiamos el archivo que nos viene configurado por defecto con “sudo cp”, aunque si estás con usuario root no es necesario usar “sudo”

```
root@debianjavier:/etc/apache2/sites-available# cp 000-default.conf PrimeTechSystems.conf
```

Para entrar usamos “nano PrimeTechSystems.conf” y aplicamos esta configuración.

```
  GNU nano 8.4                    PrimeTechSystems.conf
<VirtualHost *:443>

        ServerAdmin javiermazapeon@lasallesantoangel.es
        DocumentRoot /var/www/html
        ServerName www.PrimeTechSystems.local

        SSLEngine On
        SSLCertificateFile /etc/ssl/private/PrimeTechSystems_local
        SSLCertificateKeyFile /etc/ssl/private/PrimeTechSystems_local

        <Directory "/var/www/html/private">
                AuthUserFile "/etc/apache2/claves/PrimeTechSystems_claves.txt"
                AuthName "Contraseña"
                AuthType basic
                Require user Javier Markel Ivan Joselu
        </Directory>

        ErrorLog ${APACHE_LOG_DIR}/error.log
        CustomLog ${APACHE_LOG_DIR}/access.log combined

</VirtualHost>


                                [ 21 líneas leídas ]
^G Ayuda      ^O Guardar    ^F Buscar     ^K Cortar     ^T Ejecutar   ^C Ubicación
^X Salir      ^R Leer fich. ^\ Reemplazar ^U Pegar      ^J Justificar ^/ Ir a línea
```

```
root@debianjavier:/var/www/html# mkdir private
```

```
root@debianjavier:/var/www/html/private# nano index.html
```

```
  GNU nano 8.4                    index.html
<h1>Zona privada de PrimeTechSystems</h1>



                                [ 1 línea leída ]
^G Ayuda      ^O Guardar    ^F Buscar     ^K Cortar     ^T Ejecutar   ^C Ubicación
^X Salir      ^R Leer fich. ^\ Reemplazar ^U Pegar      ^J Justificar ^/ Ir a línea
```

```
root@debianjavier:/etc/apache2# mkdir claves
```

```
root@debianjavier:/etc/apache2/claves# touch PrimeTechSystems_claves.txt
```

```
root@debianjavier:/etc/apache2/claves# htpasswd -c /var/www/users Javier
New password:
Re-type new password:
Adding password for user Javier
```

```
root@debianjavier:/etc/apache2/claves# htpasswd /var/www/users Ivan
New password:
Re-type new password:
Adding password for user Ivan
```

```
root@debianjavier:/etc/apache2/claves# htpasswd /var/www/users Joselu
New password:
Re-type new password:
Adding password for user Joselu
root@debianjavier:/etc/apache2/claves#
```

```
root@debianjavier:/etc/apache2/claves# htpasswd /var/www/users Markel
New password:
Re-type new password:
Adding password for user Markel
root@debianjavier:/etc/apache2/claves#
```

```
root@debianjavier:/etc/apache2/claves# cat PrimeTechSystems_claves.txt
Markel:$apr1$om5/EJqK$10qa3ww.Uv1uZqL1SxSnW.
Joselu:$apr1$MHTkbt3n$FrRqcaDKBGd40vTw8.g7G.
Ivan:$apr1$MAHxOqlt$GYhn5YoOeDCNtsvjNXLWa/
Javier:$apr1$/vBTXRUu$h1sdqBTEdUwGofHr8Pu8V.
root@debianjavier:/etc/apache2/claves#
```

```
root@debianjavier:/etc/apache2/sites-enabled# sudo /usr/sbin/a2ensite PrimeTechSystems.co
nf
Site PrimeTechSystems already enabled
root@debianjavier:/etc/apache2/sites-enabled#
```

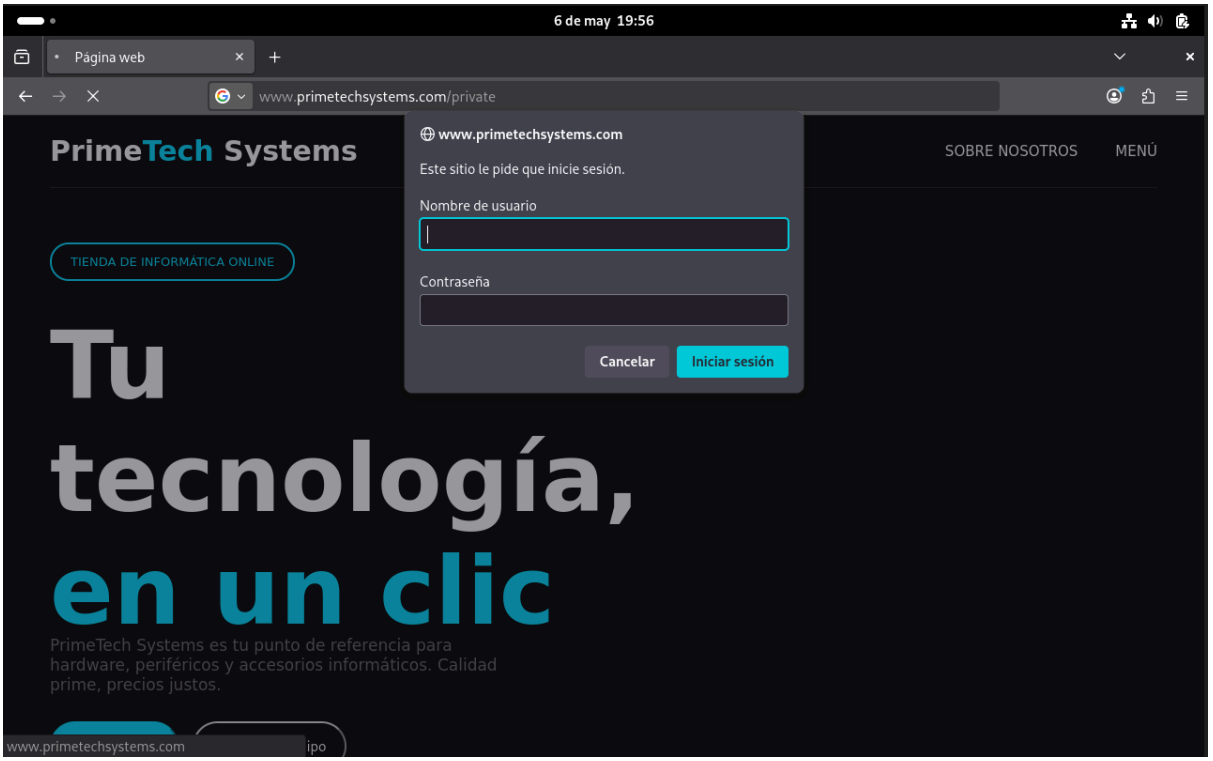
6 de may 19:56
Página web
www.primetechsystems.com/private
PrimeTech Systems
www.primetechsystems.com
Este sitio le pide que inicie sesión.
Nombre de usuario
Contraseña
Cancelar
Iniciar sesión
SOBRE NOSOTROS
MENÚ
TIENDA DE INFORMÁTICA ONLINE
Tu tecnología, en un clic
PrimeTech Systems es tu punto de referencia para hardware, periféricos y accesorios informáticos. Calidad prime, precios justos.

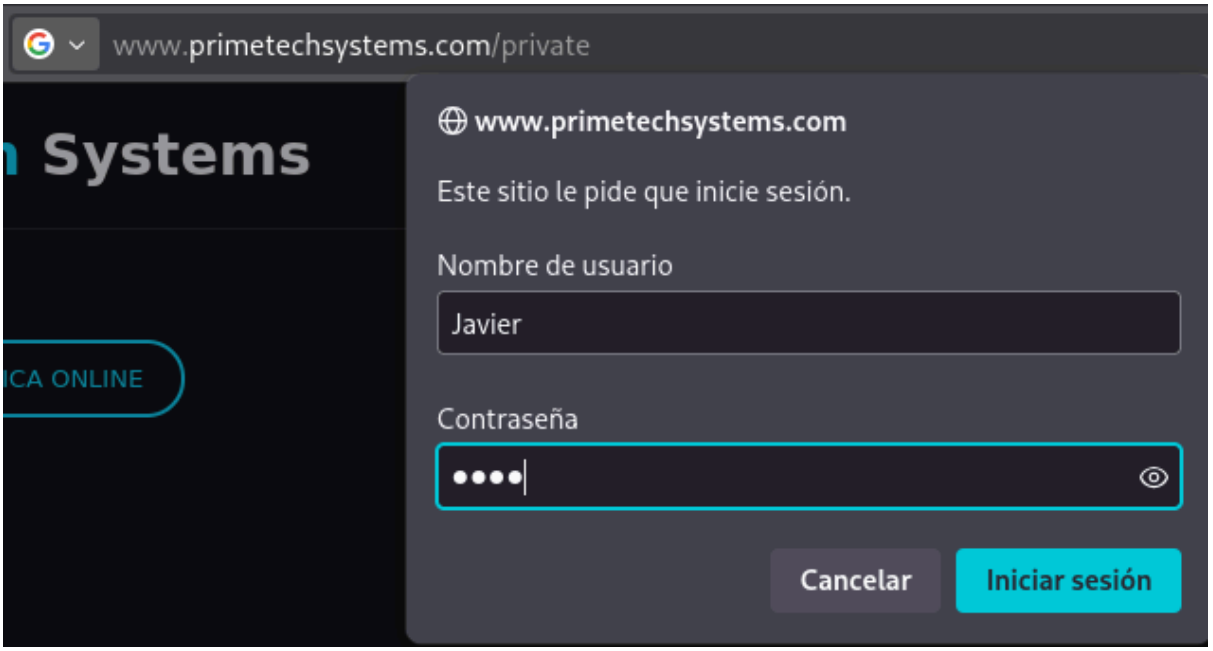
www.primetechsystems.com/private
www.primetechsystems.com
Este sitio le pide que inicie sesión.
Nombre de usuario
Javier
Contraseña
Cancelar
Iniciar sesión

6 de may 19:57
www.primetechsystems.com/private/
Zona privada de PrimeTechSystems